Data presentazione:13/07/1970 - Data: 25/10/2017 - n. T143687 - Richiedente: BRTSDR57B61G702X

MINISTERO DELLE FINANZE

DIREZIONE GENERALE DEL CATASTO E DEI SERVIZI TECNICI ERARIALI

Lire 20

NUOVO CATASTO EDILIZIO URBANO

12

Planimetria dell'immobile situato nel Comune di PISA Via Gentile Da Fabriano

Ditta DEMANIO DELLO STATO (RAMO LAVORI PUBBLICI)

Allegata alla dichiarazione presentata all'Ufficio Tecnico Erariale di PISA

Comune di PISA

Foglio 25

All. 2000

168

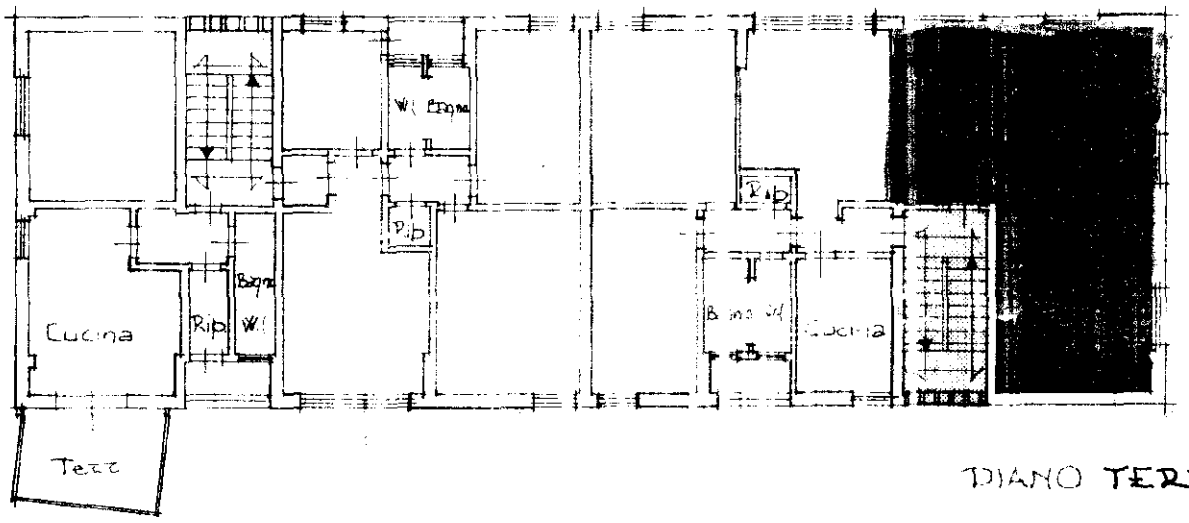

PIANO TERZO H=3.00

PROPRIETA' ESCLUSIVA

PROPRIETA' A COMUNE 1/6

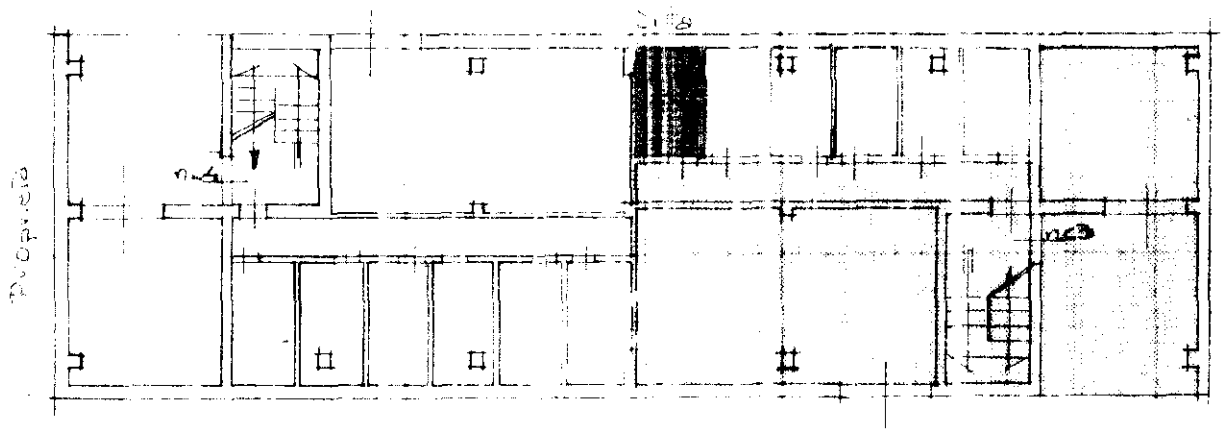

ORIENTAMENTO

PIANO TERRENO H=2.30

SCALA DI 1:200

SPAZIO RISERVATO PER LE ANNOTAZIONI D'UFFICIO

DATA

PROT. N°

Compilata dal Geom. Giampasquale Leoncini

Iscritto all'Albo de

della Provincia di PISA

in data 26 MAGGIO 1970

Firma:

Catasto dei Fabbricati - Situazione al 25/10/2017 - Comune di PISA (G702) - < Foglio: 25 - Particella: 168 - Subalterno: 6 >
VIA GENTILE DA FABRIANO n. 3 piano: T-3;
10 metri

Data presentazione:13/07/1970 - Data: 25/10/2017 - n. T143687 - Richiedente: BRTSDR57B61G702X
Totale schede: 1 - Formato di acquisizione: A3(297x420) - Formato stampa richiesto: A3(297x420)
Ultima planimetria in atti